

Mission Condifesa

CENTRO DI COMPETENZA PER L'EROGAZIONE DI SERVIZI ALLE IMPRESE AGRICOLE ASSOCIATE, FINALIZZATI ALLA GESTIONE DEL RISCHIO PRODUTTIVO CON L'OBIETTIVO DELLA STABILIZZAZIONE DEL REDDITO. (PAC)

CONVENIENZA SETTORE CHE NON COINCIDE CON LA SOMMATORIA DELLE SCELTE DELLE SINGOLE IMPRESE

DA SEMPRE PARTE DEL SISTEMA ASNACODI ITALIA



Alcuni dati

Soci iscritti	n. 13.375
Patrimonio (31.12.2021)	€ 13.631.794,58*
Dotazione Fondi Mutualistici	€ 45.646.328,06*
Prod. Assicurata in Provincia di Trento 2022	€ 358.620.412,41
Prod. Assicurata fuori Trento 2022	€ 123.896.674,62
Certificati sottoscritti 2022	n. 8.499
Risarcimenti 5 anni	€ 333.955.588,28
Premi assicurativi 5 anni	€ 307.811.515,45
Quota socio (30%)	€ 92.343.454,64
Risarcimenti 10 anni	€ 460.979.002,69
Premi assicurativi 10 anni	€ 485.556.633,87
Quota socio (30%)	€ 145.666.990,16

* dati da bilancio Co.Di.Pr.A. 2022

Evoluzione valori assicurati Provincia di Trento

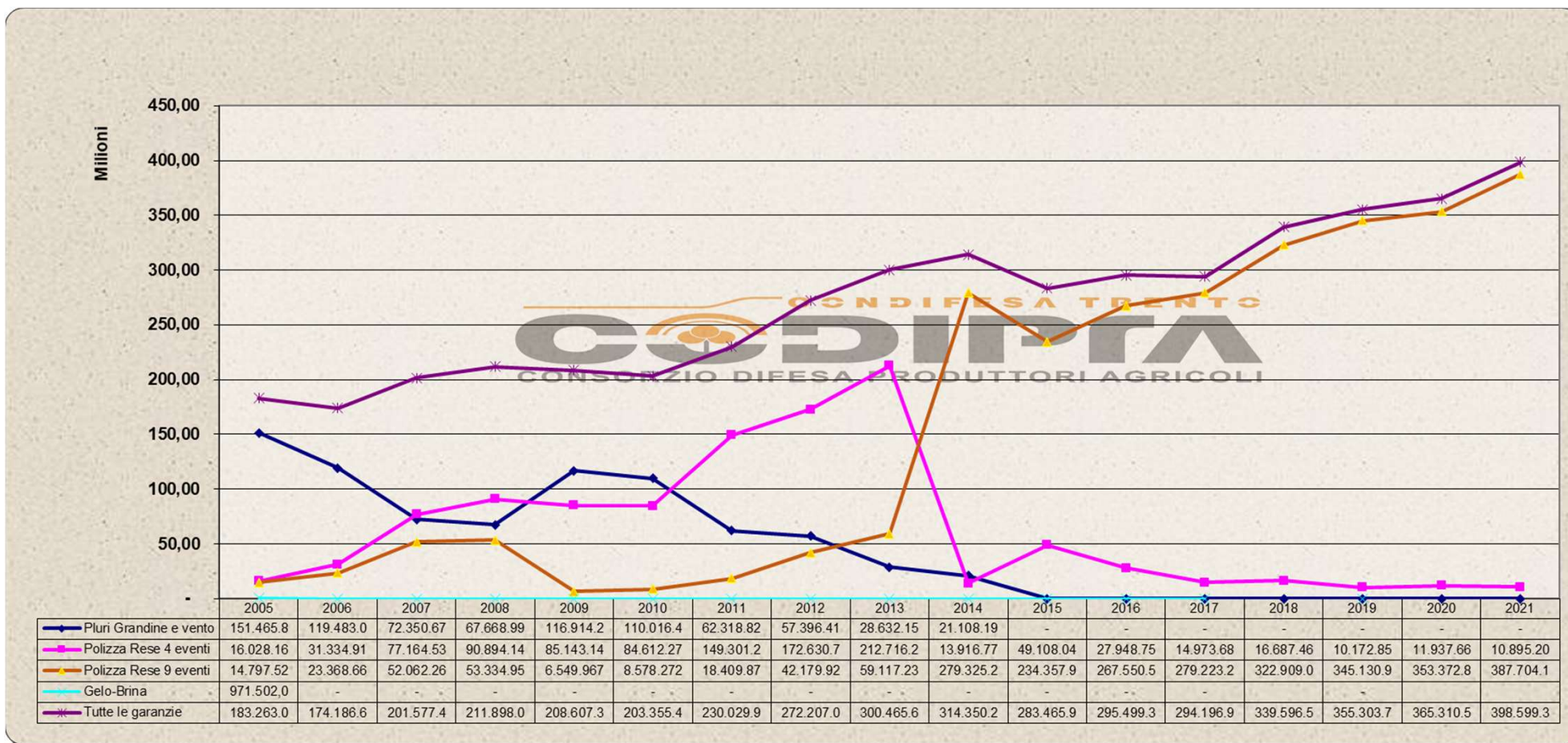

Valori Assicurati per tipologia di polizza (2021)

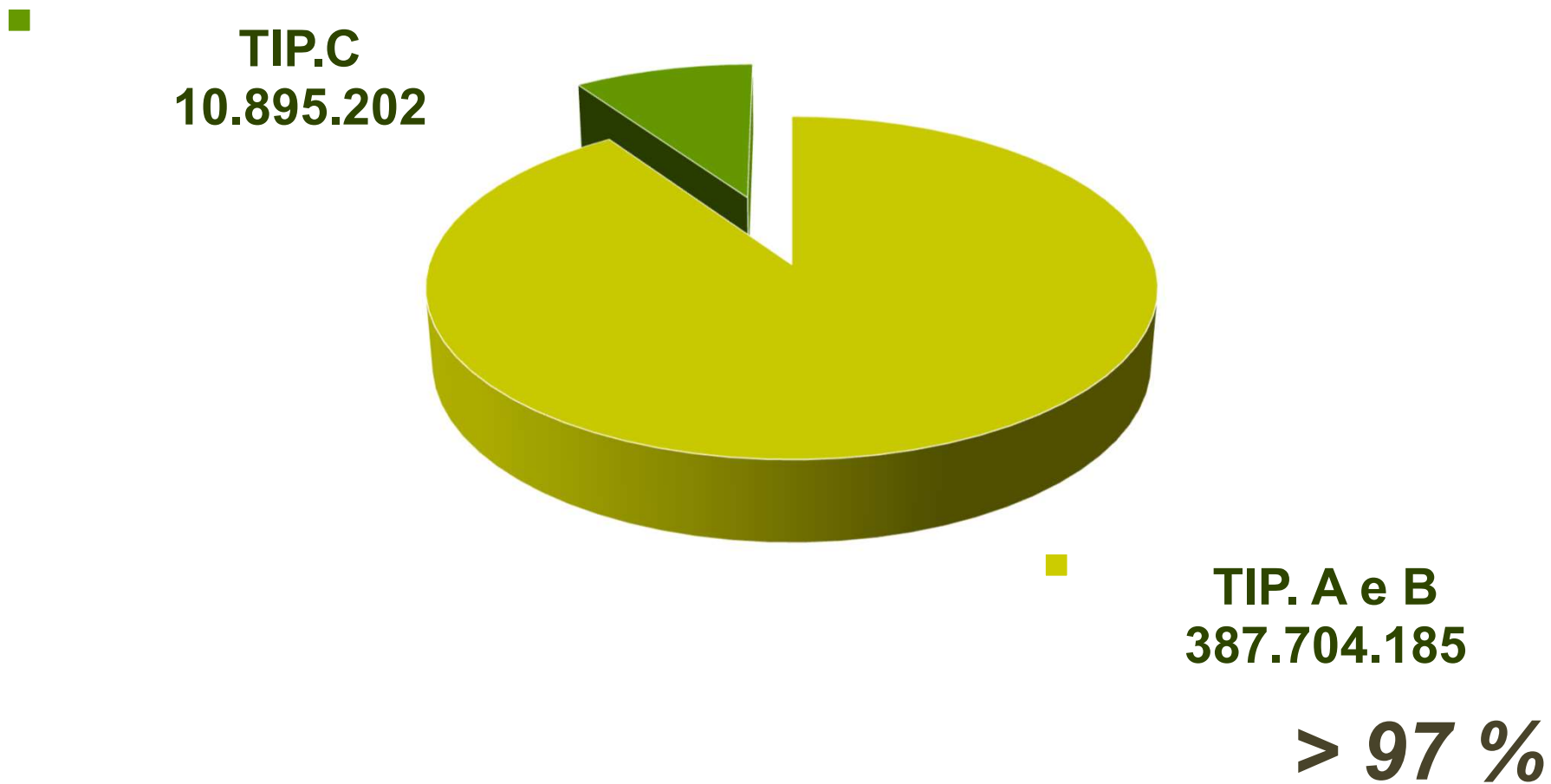

S/P Consorzio (polizze "grandine")

Anno	2015	2016	2017	2018	2019	2020	2021
S/P	88,57	50,21	405,11	43,85	77,71	27,87	122,17

2015–2021
116,50%

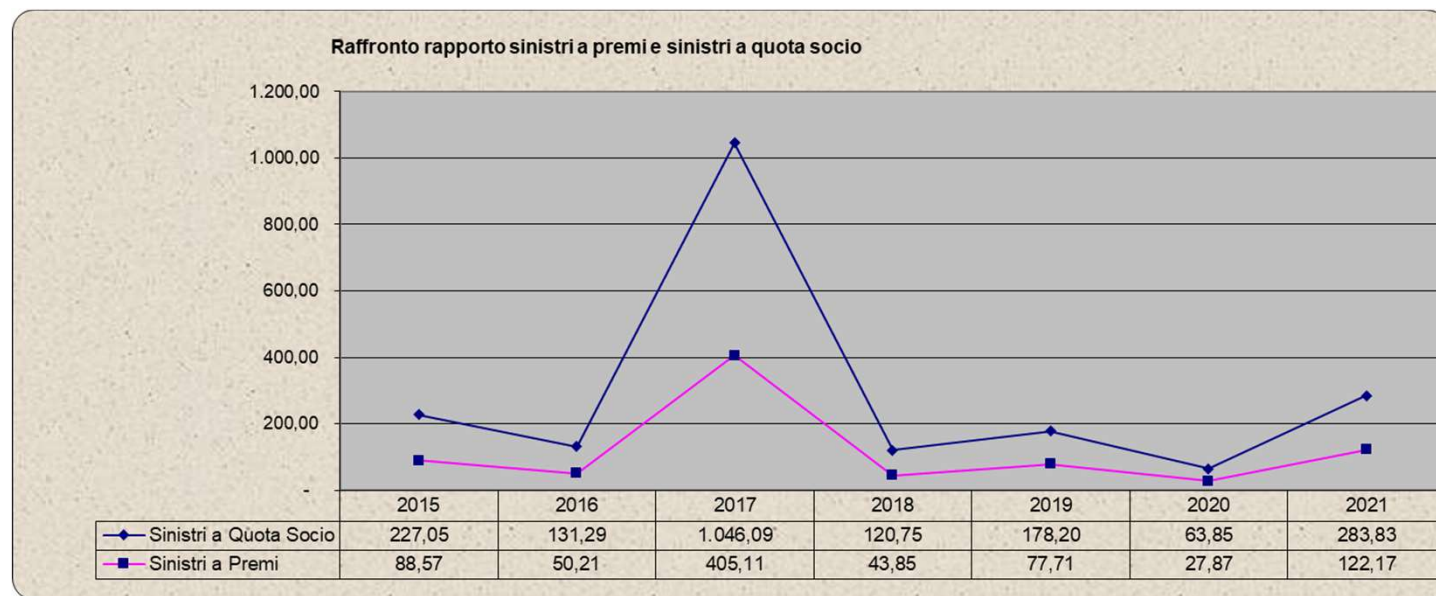

Risultati storici (10 anni)

	2012	2013	2014	2015	2016	2017	2018	2019	2020	2021
Capitali	27.220.707,60	30.046.560,65	31.435.020,68	28.346.596,30	29.549.934,87	29.419.690,13	33.959.650,77	35.530.377,75	36.531.052,18	39.859.938,63
Premi	32.449.591,19	36.634.252,26	39.736.973,28	34.947.880,37	37.369.016,13	34.737.891,21	50.933.858,80	51.257.331,67	54.574.654,07	61.170.152,50
Quota Socio	8.078.019,38	11.105.065,00	10.222.266,84	13.632.869,55	14.289.837,95	13.452.605,06	18.497.704,61	22.353.281,63	23.826.162,97	26.328.766,09
Apporti Fondo Mutualità	3.360.626,00	3.728.714,00	3.984.056,43	1.855.077,75	2.675.287,97	2.422.149,81	2.290.612,49	1.924.366,40	2.063.840,56	2.255.166,62
Risarcimento Contrattuale	43.035.430,34	6.055.077,44	29.045.889,71	30.953.626,35	18.761.249,35	140.726.772,25	22.336.780,30	39.832.539,60	15.212.592,86	74.728.707,93
Risarcimento Fondo Mutualità	4.598.000,00	2.030.469,71	4.206.977,14	2.861.270,36	2.019.767,12	756.199,25	1.438.835,00	1.450.435,00	1.249.628,95	1.264.695,14
Capitali	47.633.430,34	8.085.547,15	33.252.866,85	33.814.896,71	20.781.016,47	141.482.971,50	23.775.615,30	41.282.974,60	16.462.221,81	75.993.403,07



| Sintesi di Bilancio

Patrimoniale | passività € 134.039.931,37

PATRIMONIO NETTO	€ 13.631.794,58
AVANZO DI ESERCIZIO	€ 321.966,28
DEBITI VERSO ISTITUTI DI CREDITO	€ 58.737.178,56
• Fornitori	€ 113.879,81
• Personale in servizio	€ 15.492,10
• Erario	€ 18.374,44
• Ratei passivi	€ 152.955,53
• Fondo svalutazione crediti	€ 1.271.977,91
• Fondo Amm. Imm.	€ 717.321,56
• Debiti diversi	€ 78.511,35
• Amministratori/Sindaci	€ 25.934,24
• Istituti previdenziali	€ 17.908,36
• Debiti per premi assicurativi	€ 3.422.288,94
FONDI MUTUALISTICI	€ 55.514.347,71
DI CUI PATRIMONIO FONDI	€ 43.852.295,56

Patrimoniale | attività € 134.039.931,37

DISPONIBILITÀ LIQUIDE € 3.204.758,88

CREDITI € 74.472.703,02

- Crediti v/soci € 71.933.683,43
- Crediti v/PAT € 2.511.047,15
- Crediti vari € 27.972,44

IMMOBILIZZAZIONI MATERIALI E IMMATERIALI € 2.658.817,77

IMMOBILIZZAZIONI FINANZIARIE € 562.277,49

FONDI MUTUALISTICI € 53.140.994,21

Conto economico | costi € 96.729.891,76

PREMI GRANDINE € 64.625.086,75

PREMI BESTIAME E SARIEL € 5.618.518,76

ONERI FINANZIARI € 427.648,58

0,7% costo
finanziario

- Spese organi € 96.682,68
- Spese personale € 280.637,13
- Spese acq. Beni e servizi € 356.116,71
- Spese prestazioni professionali € 27.892,04
- Ammortamenti € 131.227,11
- Quota Asnacodi € 55.513,05

0,95%
costo
struttura

MOVIMENTAZ. FONDI MUT. e VARIE € 24.788.602,67

Conto economico | ricavi € 96.729.891,76

CONTRIBUTI ASSOCIATIVI GRANDINE € 66.0460308,10

CONTRIBUTI ASSOCIATIVI ALTRE CAMPAGNE € 2.249.662,38

Trasferimento PAT € 3.600.000,00

Contributi Associativi Fondi Mutualistici € 8.545.947,93

Contributi U.E. Fondi Mutualistici € 7.903.475,25

MOVIMENTAZ. FONDI MUT. e VARIE € 8.384.498,10

Sintesi di Bilancio Fondi

	Apporti 2021	Indennizzi 2021	Dotazione al 31.12.2021
Fondo SS	2.384.661,05	1.277.348,59	5.329.976,72
Fondo CAIR	225.803,18	219.844,96	152.371,70
Fondo IST Latte (*)	985.173,72	0,00	3.368.461,92
Fondo FIT Prodotto (*)	1.343.680,42	0,00	3.169.993,65
Fondo IST Mele (*)	9.172.792,39	0,00	25.632.573,40
Fondo FIT Impianto	574.731,78	300.000,00	650.042,04
Fondo Cantine	2.002.452,41	1.376.357,23	1.039.495,76
Fondo Cooperative	8.030.299,33	6.215.845,95	4.509.380,37

(*) contributo soci più contributo UE

Diapositiva 13

PB1

Pietro Bertanza; 28/04/2022

Nuovo paradigma agricoltura

01

Competitività

Inuovi scenari ed il nuovo contesto con cui si deve confrontare anche il settore agricolo comportano delle nuove sfide e la necessità di migliorare la competitività delle aziende agricole.

02

Contribuzione

- Regolamento Transitorio proroga la PAC ma con fondi da prossima Programmazione
- Futura PAC: 3,6 miliardi (770 milioni di euro saldo 2020+2021+2022) per GDR
- Fondo AgriCat

03

GDR - Trentino

In Trentino capitolo GDR: seconda solo al PSR, solo nel 2020 48 milioni di euro (PSR 300 milioni in 7 anni)

Gestione del rischio



Esigenze per imprese efficienti

- Coperture calamità e fitopatie
- Coperture fluttuazione prezzi
- Coperture programmi
investimenti aziendali di lungo
periodo
- Attivare misure di cooperazione
- Coordinare interventi
- Efficientare sistema

Domande di aiuto e di pagamento

Autorità di Gestione

il **MIPAAF** (ISMEA) è responsabile per la gestione delle Domande di Aiuto e può delegare la presentazione e l'istruttoria di queste domande agli Organismi Pagatori territorialmente competenti per la gestione del Fascicolo Aziendale

Organismo pagatore

AGEA è l'O.P. nazionale, responsabile per la gestione delle Domande di Pagamento; **può delegare gli OP regionali alla raccolta e all'istruttoria delle domande presentate dalle aziende agricole** di cui risultano territorialmente competenti

**In ogni caso
l'agricoltore presenterà
domanda di aiuto e
quella di pagamento
con la stessa istanza.**

NOVITÀ NORMATIVE

**Confermato per il 2022
l'impiego
dello Standard Value**

Resta operativa fondamentale ai fini del contributo pubblico
l'impiego del PAI

A regime si configurerà come un flusso di dati su una piattaforma
informatica.

Partendo dal fascicolo aziendale si creerà il PAI

Anche nel 2022 non sarà funzionale in tempo utile il sistema «PAI»



**Eviterà errori di trascrizione e di non
sufficiente attenzione sia degli agricoltori che
degli altri attori che concorrono all'emissione
dei documenti**

Lo Standard Value

- Dal 2021 **il valore della produzione assicurata sarà ammissibile a contributo, senza giustificativi di resa e prezzo, se inferiore/uguale allo Standard Value** Valore unitario standard (ad ettaro) in euro riferito all'*aggregato prodotto* da moltiplicare per la superficie grafica aziendale per determinare il valore ammissibile a contributo
- **Se inferiore allo SV non vi saranno ulteriori controlli**
- Se superiore l'eccedenza verrà esclusa dal contributo, salvo non presentare giustificativi



Determinazine dello Standard Value

- Determinato relativamente a **ciascuna specie coltivata in funzione delle rese e relative varianze produttive** risultanti da dati ufficiali, da banca dati assicurativa e dei prezzi di mercato
- Indice di **maggiorazione** per le produzioni biologiche
- **In Trentino-Alto Adige i valori di SV sono specifici per le produzioni peculiari e generici per le altre produzioni**



Vantaggi dello Standard Value

Vantaggio 1

Snellimento adempimenti
burocratici

Vantaggio 2

Alleggerimento
procedure di controllo

Vantaggio 3

Abbattimento tempi domande
di sostegno/pagamento
contributo



Contrattualmente

L'assicurato deve **assicurare la produzione realmente ottenibile** dai propri appezzamenti.

L'assicurato deve **poter dimostrare**, in particolare per i danni precoci che precludono lo sviluppo del prodotto, **la produzione effettiva**.

L'assicurazione deve **applicare un prezzo coerente** con il valore di mercato.

Co.Di.Pr.A. si è fatta carico di individuare nella polizza collettiva i prezzi per le varietà.



Cosa dovrebbe fare l'agricoltore

D.L. 162/2015

- | | | |
|---------------------------------------|--|----------------------------|
| 01 | 02 | 03 |
| Aggiornare Fascicolo Aziendale | Sottoscrivere PAI o Manifestazione di interesse | Stipula certificato |



Manifestazione di interesse e fax-simile PAI

Manifestazione di interesse

Si ripeterà la soluzione «Manifestazione di interesse» (Assicurati 2021 massiva, nuovi soci giornaliera);

Compilazione PAI

Il PAI si compilerà a posteriori (no rese ma valore economico standard ordinario)

Pre-PAI

Sul **Portale del Socio** è possibile scaricare il pre-PAI:

Accedere al Portale del Socio:

- User: CUAA (Codice Fiscale o Partita Iva)
- Password: verrà comunicata per SMS al numero in archivio del socio (OTP)

Criteri domanda



1 **P.A.I.**
Manifestazione di Interesse

2 **Certificato**

3 **Quietanza**

4 **Domanda di sostegno**

5 **Bollettini**

6 **Domanda di pagamento**

PIANO GESTIONE DEL RISCHIO

Avversità catastrofali

- Alluvione
- Siccità
- Gelo e Brina

Avversità di frequenza

- Eccesso di neve
- Eccesso di pioggia
- Grandine
- Venti forti

Avversità accessorie

- Colpo di sole e Vento caldo
- Ondata di calore
- Sbalzi termici

Combinazioni dei rischi assicurabili:

- Polizze che coprono l'insieme delle avversità catastrofali, di frequenza e accessorie «A»;
- Polizze che coprono l'insieme delle avversità catastrofali e almeno una di frequenza «B»;
- Polizze che coprono almeno 3 delle avversità frequenza e accessorie «C»;
- Polizze che coprono l'insieme delle avversità catastrofali «D»;
- Polizze sperimentali «E»;
- Polizze che coprono 2 delle avversità di frequenza «F».
- Polizze Strutture Aziendali e Allevamenti/animali morti/smaltimento carcasse
- Polizze per la mancata produzione di Miele

Cosa assicurare...

Prodotto/Comune/CUAA

Per ogni **combinazione prodotto/Comune/CUAA** deve essere sottoscritto un PAI ed emesso un unico certificato per PAI

Prodotto: Uva Doc e Uva Igt, Mele, mele sottorete, mele antibrina, mele sottorete e antribrina

Note pratiche:

- **Facoltativo Prodotto Mele e Mele club (2 PAI se serve)**
- **BIO e non BIO (2 PAI se serve – coefficiente di maggiorazione)**

Superfici eleggibili

In riferimento alle superfici sottolineiamo la **necessità di assicurare le esatte superfici eleggibili** (coltivate escluse tare) e tutte le superfici presenti a fascicolo per Comune e prodotto.

Supero Uva da Vino

- produzione IGT, pari al massimo al 20% delle rese stabilite dal disciplinare (Valore Standard Value uguale con o senza supero);
- inserire una partita con varietà IGT nel certificato DOC (H80) e no Certificato H81.
- Standard Value **verificare per partita**

Campagna 2022

Principali condizioni di Polizza

**Campagna aperta dal 28 febbraio
(ottimizzazione delle tempistiche)**

- Generali Italia spa
- Cattolica Assicurazioni spa
- Tua Assicurazioni spa
- Si Insurance
- Itas Mutua
- Ara 1857 spa
- VH Italia
- Zurich Insurance
- Allianz spa
- Reale Mutua
- Italiana Assicurazioni
- Unipol Sai
- Milanese Assicuratrice
- Groupama Assicurazioni spa
- Elba Assicurazioni
- Axa Assicurazioni spa
- Net Insurance
- Bene Assicurazioni

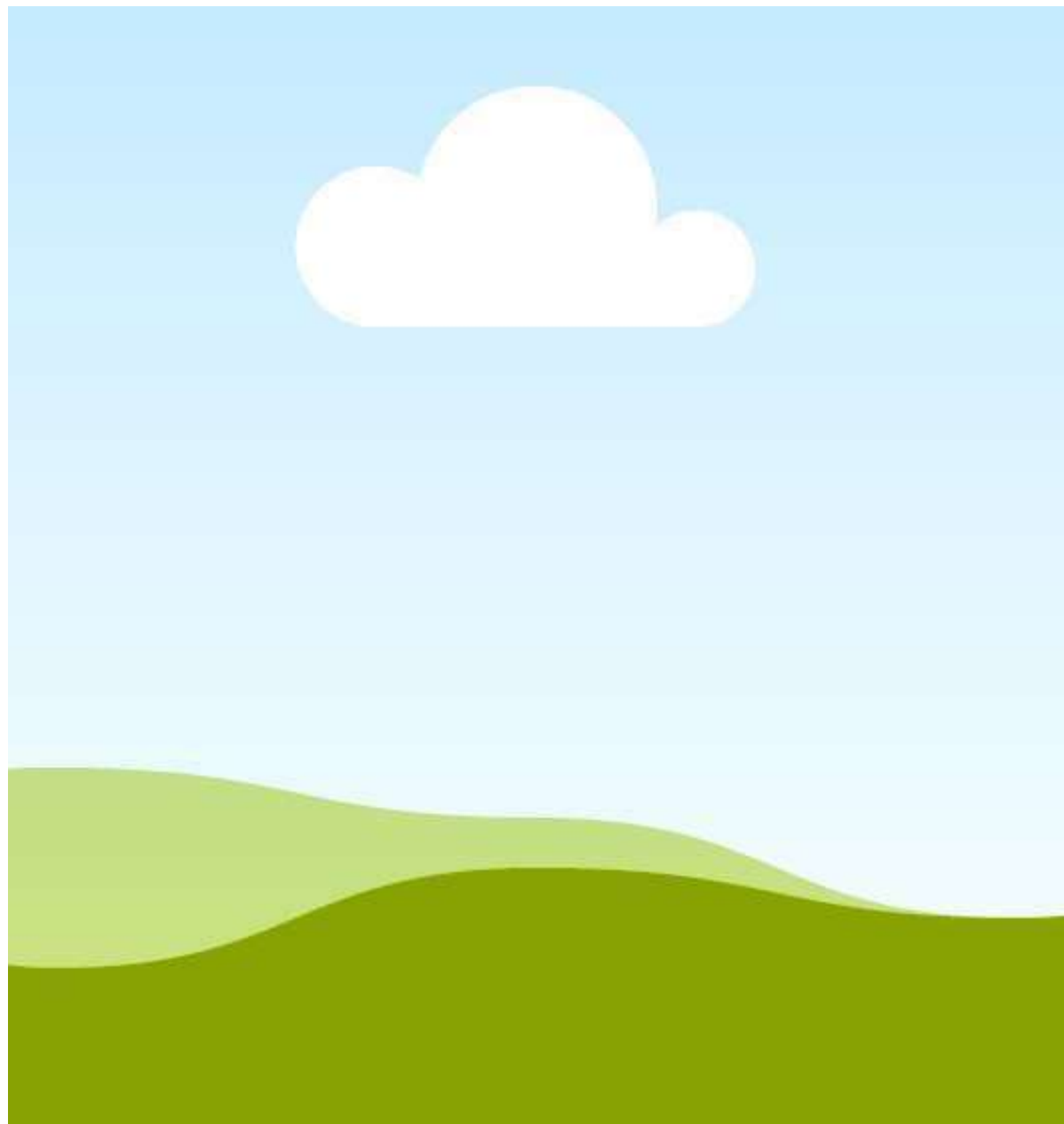

Campagna 2022

Principali condizioni di Polizza

- **Standard Value**
- **Limite massimo indennizzo 80%-70% diverse grandine e vento forte**
- Altri prodotti e uva da vino per danni diversi da Gr e VF a **Franchigia 30 a scalare 10**
- Uva da Vino danni da Gr e VF a **Franchigia 20 scalare 10**
- **Tariffe** in aumento (NB tassi socio omnicomprensivi di caricamento e fondi, ad esclusione dei 150 euro/ha fondo IST Mele)
- Prezzi in Polizza
- Fasce di prezzo: 100% - 90% - 75% - 50%
- **In caso di eventi che non consentono la maturazione del prodotto l'agricoltore deve dimostrare la sua resa potenziale**



Comuni di recente fusione

- Per i Comuni di **recente fusione** che hanno incorporato **ex Comuni con indici di rischio particolarmente differenti**, si è ritenuto **opportuno prevedere due Tipologie di Polizza A e B**, con vincolo di adesione alla prima o alla seconda in relazione all'ubicazione dei terreni.
- Tassi e franchigie a carico dei soci differenziati



Comuni franchigia minima superiore al 10%

- a tutti i comuni con **tasso evidenziato nell'elaborato tariffe** viene applicata una **franchigia minima superiore al 10%**
 - arancio fr. min 15%
 - rosso fr. min. 20%
 - azzurro fr. min. 25%
 - viola fr. min 30%
- questo per ottenere contributo 70% in tutti i comuni/prodotti (tip. A e C)

CAVEDINE	783	C04	MELE	25,00	
CAVIZZANA	783	C04	MELE	16,54	11,65
CEMBRA LISIGNAGO	783	C04	MELE	25,00	
CIMONE	783	C04	MELE	25,00	
CIS	783	C04	MELE	19,14	15,86
CIVEZZANO	783	C04	MELE	25,00	
CLES	783	C04	MELE	17,71	12,91
COMANO TERME	783	C04	MELE	25,00	
COMMEZZADURA	783	C04	MELE	6,12	
CONTA' A CUNEVO-FLAVON	783	C04	MELE	25,00	
CONTA' B TERRES	783	C04	MELE	15,75	
CROVIANA	783	C04	MELE	25,00	
DAMBEL	783	C04	MELE	21,02	14,26
DENNO	783	C04	MELE	25,00	
DIMARO FOLGARIDA	783	C04	MELE	21,80	19,21
DRENA	783	C04	MELE	16,90	13,18
DRO	783	C04	MELE	15,68	13,18
GIOVO	783	C04	MELE	25,00	
GRIGNO	783	C04	MELE	22,96	
ISERA	783	C04	MELE	25,00	
LAVIS	783	C04	MELE	14,06	
LEVICO TERME	783	C04	MELE	25,00	
LIVO	783	C04	MELE	18,79	13,58
MADRUZZO	783	C04	MELE	19,45	15,67
MALE	783	C04	MELE	11,12	6,17
MEZZOCORONA	783	C04	MELE	25,00	
MEZZOLOMBARDO	783	C04	MELE	8,24	
MORI	783	C04	MELE	25,00	
NAGO TORBOLE	783	C04	MELE	7,95	
NOGAREDO	783	C04	MELE	25,00	
NOMI	783	C04	MELE	20,55	20,54
NOVALEDO	783	C04	MELE	19,06	
NOVELLA A BREZ, CLOZ, ROMALLO	783	C04	MELE	25,00	
NOVELLA B CAGNO', REVO'	783	C04	MELE	14,19	

Assicurarsi si deve, assicurarsi conviene

COSTO ASS.VO	COPERTURA COSTO ASSICURATIVO	SCOMPOSIZIONE FATTORI INCIDENZA
10%	Contributo 7,0%	Costi accessori 3,0%
		Sinistri liquidati 7,0%
	Agricoltore 3,0%	

} Convenienza Agricoltore

Mediamente
Spendo 1
Incasso 2,33

Nel 2017 ho speso 1
e incassato circa 10

Convenienza confermata

L'agricoltore mediamente spende 3,0 (3,2 comprensivo dei caricamenti e costi di gestione Co.Di.Pr.A.) e incassa 7,0.

Tale convenienza è palese e riscontrabile anche su brevi periodi nei comuni altamente grandinigeni; solo nel lungo periodo nei comuni meno grandinigeni.



Tariffa



SINISTRO ROUTINE

Σ sinistri 15 anni
attualizzati alle
condizioni di
Polizza

70%

COSTI ACCESSORI

10% Provvigioni
7% Spese di perizia
7% Riassicurazione
6% Spese di Gestione

30%





Costo Associativo

Mediamente ogni 1 euro speso
l'agricoltore incassa 2,33

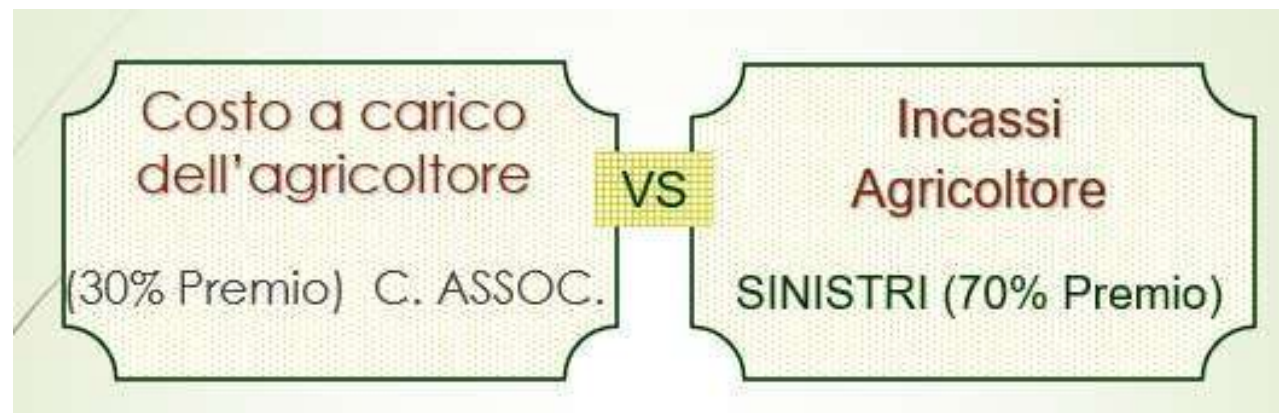

Polizza Impianti



- **Estensione copertura degli impianti produttivi** (reti antigrandine, antipioggia, tunnel, impianti produttivi) per tutte le produzioni assicurate
- **Costi a completo carico di Co.Di.Pr.A.**

I Fondi Mutualistici di Co.Di.Pr.A.

- **Fondo IST Mele;**
- **Fondo IST Latte;**
- **Fondo Fitopatie Prodotto;**
- **Fondo SottoSoglia;**
- **Fondo Fitopatie Impianti**
- **Fondo Cooperative;**
- **Fondo Cantine sociali;**
- **Fondo Comuni Alto Indice di Rischio.**

Fondo Mutualistico IST per stabilizzare il reddito aziendale

Soggetto Gestore caratteristiche

il decreto 5 maggio 2016 e sue modifiche stabilisce che gli **Organismi collettivi di difesa** sono tra i possibili Soggetti Gestore dei Fondi Mutualistici e devono:

- **adottare un apposito Regolamento del Fondo;**
- **adottare o adeguare il proprio Statuto.**

Criteri riconoscimento

Criteri per riconoscimento fondo stabilizzazione del reddito:

- domanda di adesione al Fondo da parte degli agricoltori;
- domanda di adesione alla copertura mutualistica annuale;
- adesione di almeno 150 agricoltori, 700 per i fondi fitopatie



Documenti

Documenti per riconoscimento:

- domanda di riconoscimento al Mipaaf (anche per più Fondi);
- elenco aderenti al Fondo
- piano economico-finanziario triennale
- statuto del Soggetto Gestore
- regolamento del Fondo
- delibera degli organi del Soggetto Gestore
- pricing

Contributi

- **per la costituzione del Fondo (de minimis - massimo 200.000 euro in tre anni in misura decrescente)**
- **70% degli apporti delle imprese aderenti**



Come funzionano

Contribuzione UE

Contribuzione europea: 70% degli apporti delle imprese aderenti

Ogni 3 euro apportati dagli aderenti al Fondo, **7 euro** sono aggiunti dalla **contribuzione europea**

Obiettivo: stabilizzare il reddito

REDDITO = RICAVI – COSTI

RICAVI = fatturato vendita + premi/aiuti pubblici + indennizzi assicurativi à dati aziendali

COSTI = costi diretti per produzione mele → dati benchmark



Trigger Event

Per dare il via al calcolo delle perdite di reddito aziendali deve essere dichiarato un trigger event (evento attivatore, che descrive una criticità di mercato generalizzata, di sistema):

Trigger nazionale

Ismea deve dichiarare un trigger event che determini **almeno il 15% di perdita di reddito medio;**

Trigger del Fondo

il Ministero, su proposta del Comitato di Gestione visto il Regolamento del Fondo, deve dichiarare un **trigger locale** per perdite di reddito medio almeno pari al 15%.

2019

trigger event superato nella zona di Trento Sud per le mele e in alcuni ambiti per il latte

Fondo IST Mele

Costo: 150 euro/ha superficie coltivata, 0,5% valore assicurato, 4% premio
(NB intervento di Co.Di.Pr.A. per il 2022 agli aderenti alla copertura mutualistica IST Mele che nel 2021 hanno aderito verrà applicato uno sconto dello 0,10 del valore assicurato sul contributo privato)

Esempio pratico: Azienda con 1 ettaro

Costo teorico

- 425 euro a agricoltore
- 150 euro a quota fissa
- 150 euro a 4% premio
- 125 euro a 0,5% valore assicurato

Costo effettivo

- 250 euro a agricoltore
- 150 euro a quota fissa
- 0 euro a 4% premio
- 100 euro a 0,4% valore assicurato

Contributo europeo

- 990 euro di contribuzione europea

1.415 euro totali per il Fondo

Dal 2022 no sconto per nuovi aderenti

Fondo IST Mele

Nell'esempio riportato i 425 euro a carico dell'agricoltore si riducono ad un importo pari a 250 euro

NB: 10 euro quota, compresi nei 30 euro



Fondo Fitopatie

Costo:

- 0,50% del valore delle produzioni per le zone di Trento e sud di Trento (Zona 1);
- 0,25% del valore delle produzioni per le zone della Bassa Val di Non, della Piana Rotaliana e della Valsugana (Zona 2);
- 0,10% del valore delle produzioni per tutte le altre zone della Provincia di Trento (Zona 3);
- 0,5% del valore delle produzioni per il prodotto Uva da vino, 3,00% del valore delle produzioni per tutti gli altri prodotti per le zone fuori Provincia di Trento.

NB: Con Fondo APOT Cimice l'entità del contributo associativo: 0,08% del valore delle produzioni.

Fitopatie coperte



- Alternaria
- Antracnosi
- Aspergillus flavus, parasiticus
- Batteriosi
- Cancro batterico pomacee
- Colpo di fuoco batterico
- Cimice asiatica
- Corineo
- Virosi
- Flavescenza dorata
- Fusariosi
- Mal del piede
- Mal dell'esca
- Mal dell'inchiostro
- Marciume radicale
- Vaiolatura delle drupacee
- Scopazzi del melo
- Phytophthora del melo
- Micotossine del frumento
- Punteruolo rosso delle palme
- Popillia

Fondo IST Latte

2020

- Costo di adesione: 35 euro/UBA
- Adesioni: 151 aziende
- UBA : 10.287
- Contributo soci: 360.045,00 euro
- Contributo comunitario: 840.105,00 euro

2021

Costo di adesione: 35 euro/UBA

2019

event trigger superato



Domanda di adesione

<https://www.codipratn.it/fondi-mutualistici/>

Comunicazione da parte di Co.Di.Pr.A. al Socio se aderente o non aderente (conferma via PEC)

NB Decorrenza Fitopatie: per nuovi aderenti parte dal giorno successivo a quello di ricezione da parte del Soggetto Gestore (Co.Di.Pr.A.) del modello di adesione

Fondo SottoSoglia

- Il Fondo Mutualistico Sotto Soglia è destinato a indennizzare i danni subiti dalle Imprese per eventi che, pur rientrando nell'ambito oggettivo di copertura delle Polizze Collettive stipulate dalle Imprese, non diano diritto al risarcimento in favore dell'Impresa, in quanto questi danni, benché di entità superiore al 30% per singola partita (20% per il prodotto uva da vino), non eccedono il 20% del valore della produzione aziendale complessiva riferita al medesimo Comune e Prodotto.
- Dal 2022 allargata operatività del fondo a Flavescenza dorata
- Dal 2022 evoluzione anche verso il settore latte



Fondo a copertura dei danni economici da Fitopatie agli impianti produttivi

- È finalizzato ad indennizzare gli estirpi anticipati di frutteti e vigneti chiaramente causati dagli scopazzi, dalla flavescenza dorata o dalla sharka.
- Per accedere al fondo è indispensabile superare due soglie:
 - raggiungere il 20% di piante chiaramente colpite da scopazzi e flavescenza dorata o il 10% di piante colpite da sharka e 100,00 € di indennizzo;
 - il danno riferito al valore del terreno estirpato calcolato come sopra deve essere maggiore del 30% del reddito netto medio aziendale del triennio precedente.

Il **valore degli impianti** ad ettaro è pari ad € 25.000 per i frutteti e € 18.000 per i vigneti, come da decreto ministeriale per la determinazione dei valori massimi assicurabili.

- per i primi 8 anni di età il valore resta pari al massimo;
- dall'anno 9 e fino all'anno 21 il valore dei **frutteti** viene ridotto del 5% all'anno, fino a raggiungere € 12.500 (50%), importo che resterà successivamente stabile fino all'anno 25;
- dall'anno 9 e fino all'anno 30 il valore dei **vigneti** viene ridotto del 3% all'anno, fino a raggiungere € 9.000 (50%), importo che resterà successivamente stabile fino all'anno 35.

L'intervento del fondo sarà pari al 50% del valore in rischio, come sopra stabilito.

Il costo di adesione è compreso nella quota associativa riferita all'adesione assicurativa ed è pari al 0,05% del valore assicurativo.

Fondo conferenti Cooperative

AGGIORNATO IL: 15/01/2022

	2012	2013	2014	2015	2016	2017	2018	2019	2020	2021	TOT
VALORE ASSICURATO	34.216.588,66	34.491.705,75	33.662.328,93	34.251.306,09	33.275.299,02	36.588.124,62	35.907.061,82	37.956.297,72	36.492.576,46	36.718.450,76	353.559.739,82
PREMIO TOTALE	1.893.888,00	212.124,00	203.567,00	186.689,00	682.593,00	721.705,00	2.999.946,00	3.172.542,86	4.500.360,91	3.700.339,80	18.273.755,56
CONTRIBUTO ASS.VO FISSO	485.046,59	63.637,00	61.070,08	93.345,00	341.296,00	360.853,00	1.199.978,00	1.269.017,14	1.755.140,76	1.480.135,92	7.109.519,49
CONTRIBUTO ASS.VO VARIABILE							250.800,18	1.634.516,14	148.017,45	1.746.385,39	
RISARCIMENTI	968.134,00	33.786,96	493.380,50	1.203.368,43	516.202,06	8.990.000,00	514.178,82	4.391.162,77	437.042,75	6.215.845,95	23.763.102,24
FONDO al 31.12	8.523.443,03	9.152.239,02	9.338.335,25	9.482.329,95	9.646.374,74	2.471.301,68	2.692.955,32	4.409.010,03	4.557.027,48	6.303.412,87	6.303.412,87
RISERVA Sx al 31.12	non disponibile	non disponibile	non disponibile	402.020,80	466.313,94	0,00	1.885.821,18	0,00	3.294.963,86	1.230.718,66	1.230.718,66

Polizza conferenti Cantine sociali

AGGIORNATO IL: 19/01/2022

	2013	2014	2015	2016	2017	2018	2019	2020	2021	Totali
VALORE ASSICURATO	13.790.390,80	14.216.401,12	14.124.105,33	15.808.097,25	16.026.059,26	15.872.234,09	15.980.385,47	16.268.368,80	16.258.754,67	138.344.796,79
PREMIO TOTALE	1.024.750,48	1.041.108,19	1.324.226,06	1.229.102,15	1.236.859,59	1.301.115,76	1.343.754,93	899.429,87	800.748,25	10.201.095,28
CONTRIBUTO ASS.VO FISSO	261.436,49	273.201,57	697.399,97	616.300,96	620.229,26	668.722,66	673.883,35	406.290,03	362.033,09	4.579.497,38
CONTRIBUTO ASS.VO VARIABILE						4.806,58	18.383,18	40.156,15	620.628,42	
RISARCIMENTI	48.232,47	1.555.134,80	119.875,42	413.060,62	1.882.055,79	13.076,73	67.706,99	86.644,39	1.376.357,23	5.562.144,44
FONDO al 31.12	-	-	87.472,13	146.381,07	205.799,69	277.797,35	368.857,19	409.013,34	1.029.641,76	1.029.641,76
RISERVA SX al 31.12	801.560,61	414.498,42	1.392.761,68	1.998.956,50	1.504.596,83	2.591.713,52	3.638.339,88	4.297.564,16	3.819.607,41	3.819.607,41

Fondo CAIR

- Il Fondo Mutualistico per Comuni ad Alto Indice di Rischio (CAIR) è destinato a indennizzare i danni subiti dalle Imprese con produzioni insistenti nei Comuni ad alto indice di rischio, relativamente ai quali le Polizze Collettive prevedono la tariffa stoppata al limite massimo ammissibile a contributo con conseguente applicazione della franchigia minima superiore all'ordinario.
- Il Fondo è attivo da sei anni e, in tale periodo, si è riusciti a liquidare oltre il 60% dell'importo complessivo dei danni effettivi.



Il contributo associativo

- ▶ Quota annuale: 30 euro
- ▶ Contributo associativo: 4% del tasso assicurato complessivo coperture PGR 2019
- ▶ Contributo associativo: 2,25% del tasso assicurato complessivo
- ▶ Contributo associativo: 0,25% del valore assicurato (0,4% se Freccia)
- ▶ Contributo associativo: 0,03% del valore assicurato (0,18% se Freccia)
- ▶ 0,2% sul valore annuo dichiarato per la copertura assicurativa equini

Il contributo associativo

- ▶ 2 euro per ogni bovino da latte assicurato
- ▶ 0,6 per ogni alveare ed ovicaprino assicurato
- ▶ 0,02% sul valore assicurato (limite 1.000 euro) + 1% premio convenzione Gartenbau
- ▶ 10% premio per soci coop
- ▶ 10% premio per soci cantine sociali
- ▶ 0,1% sul valore annuo dichiarato per copertura bovini
- ▶ 5% sulla quota del premio assicurativo centro tori

Network, rete, ricerca e sviluppo...

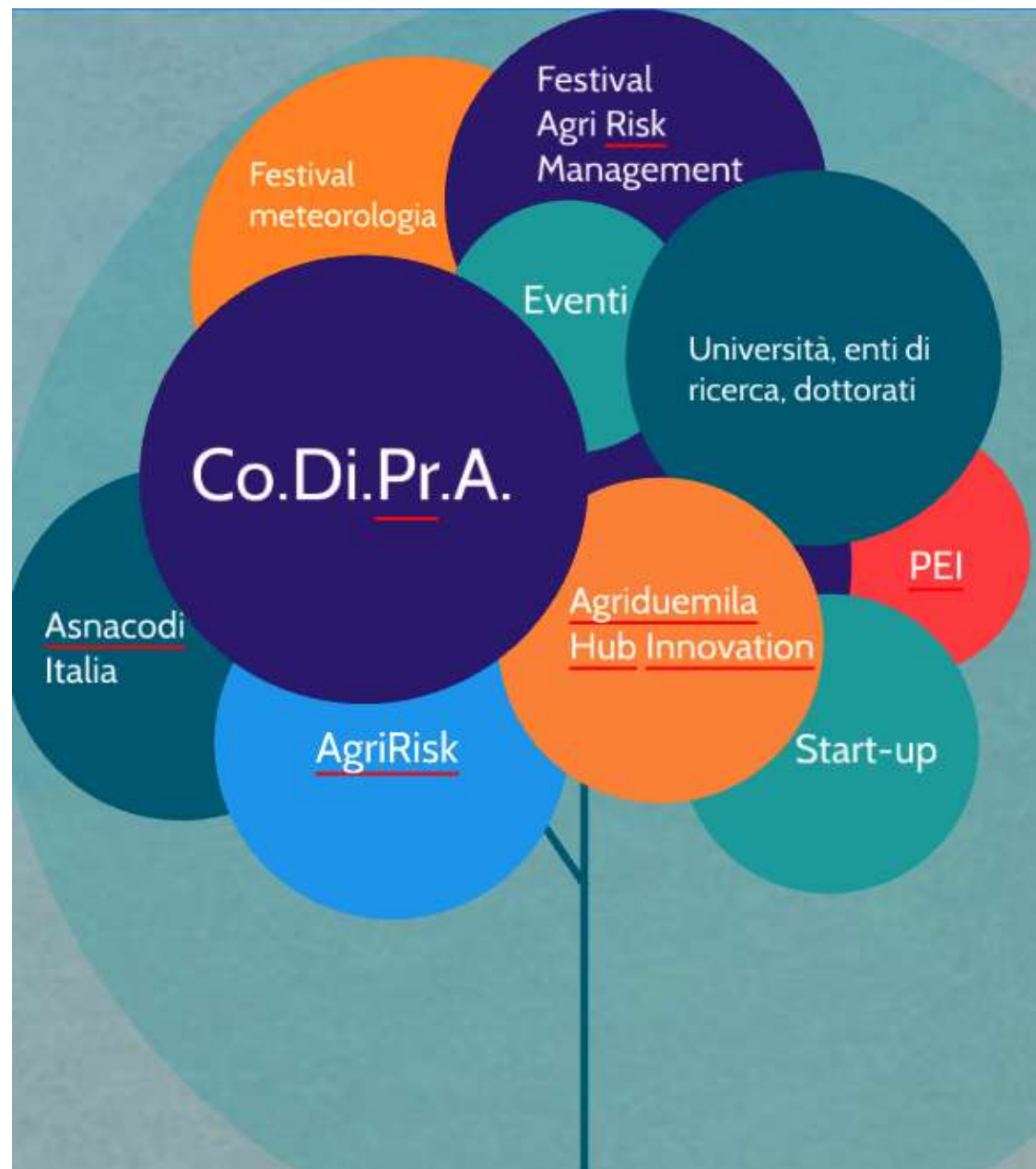

Grazie per l'attenzione



Via Kufstein, 2 - 38121 TRENTO
TEL. 0461-915908 - FAX 0461-915893
www.codipratn.it - e-mail: info@codipratn.it